В. Підгорний

# Дві п'єси для баяна

ДВЕ ПЬЕСЫ ДЛЯ БАЯНА

## ФАНТАЗІЯ

на тему української народної пісні
«Повій, вітре, на Вкраїну»

## ФАНТАЗИЯ

на тему украинской народной песни
«Повій, вітре, на Вкраїну»

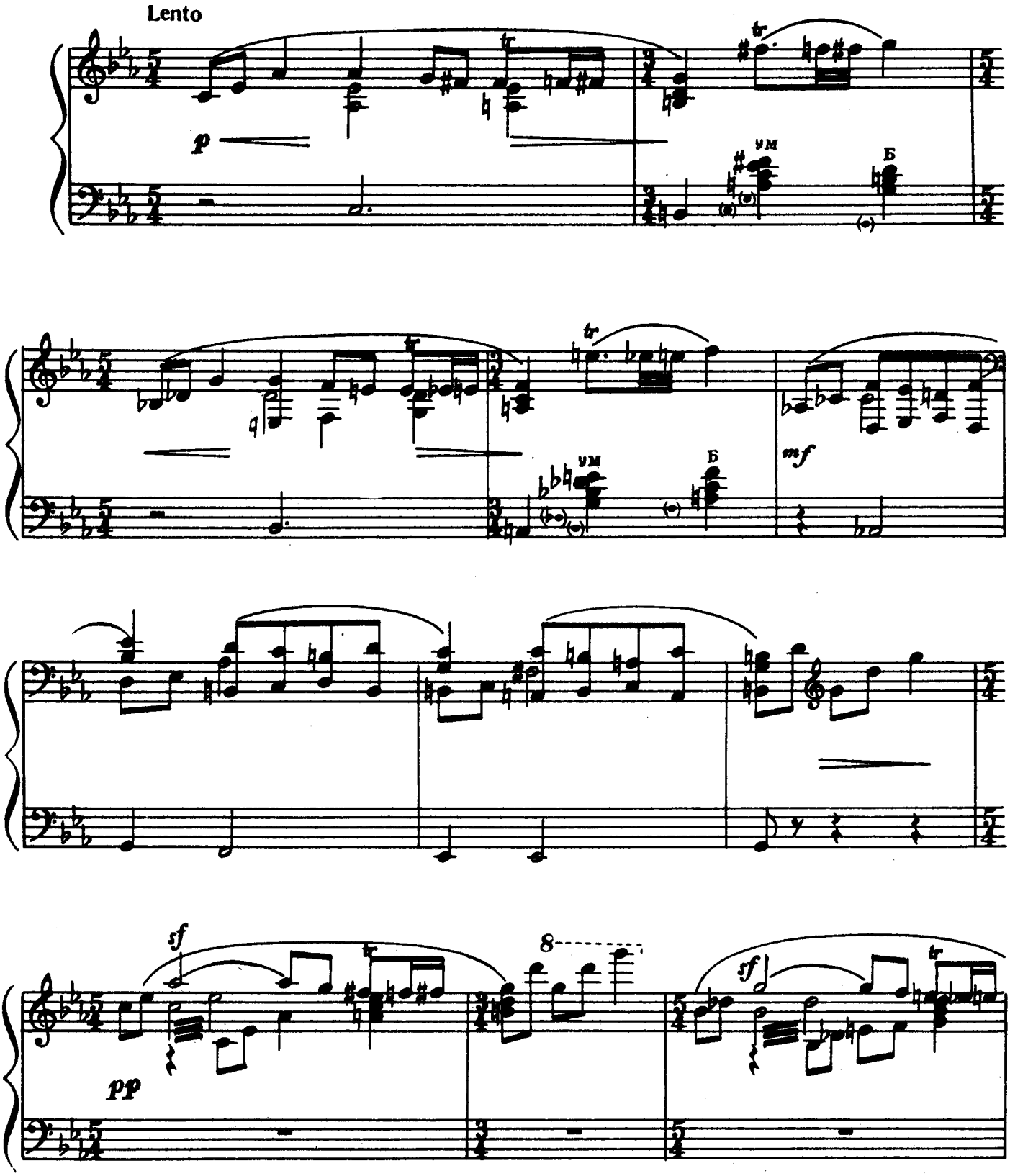


Ноты: Ale07.ru

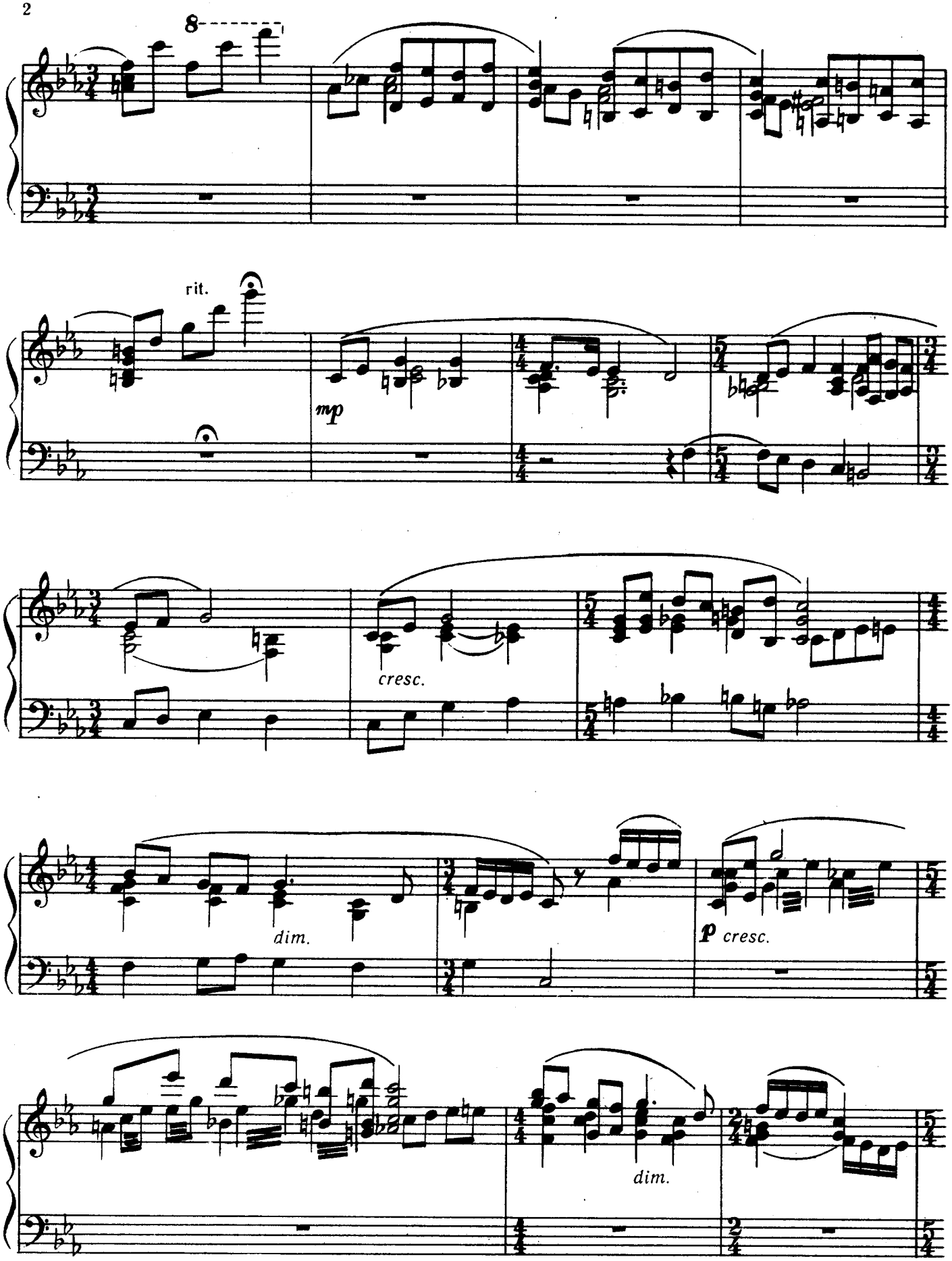
8
rit.
mp
cresc.
dim.
p cresc.
dim.

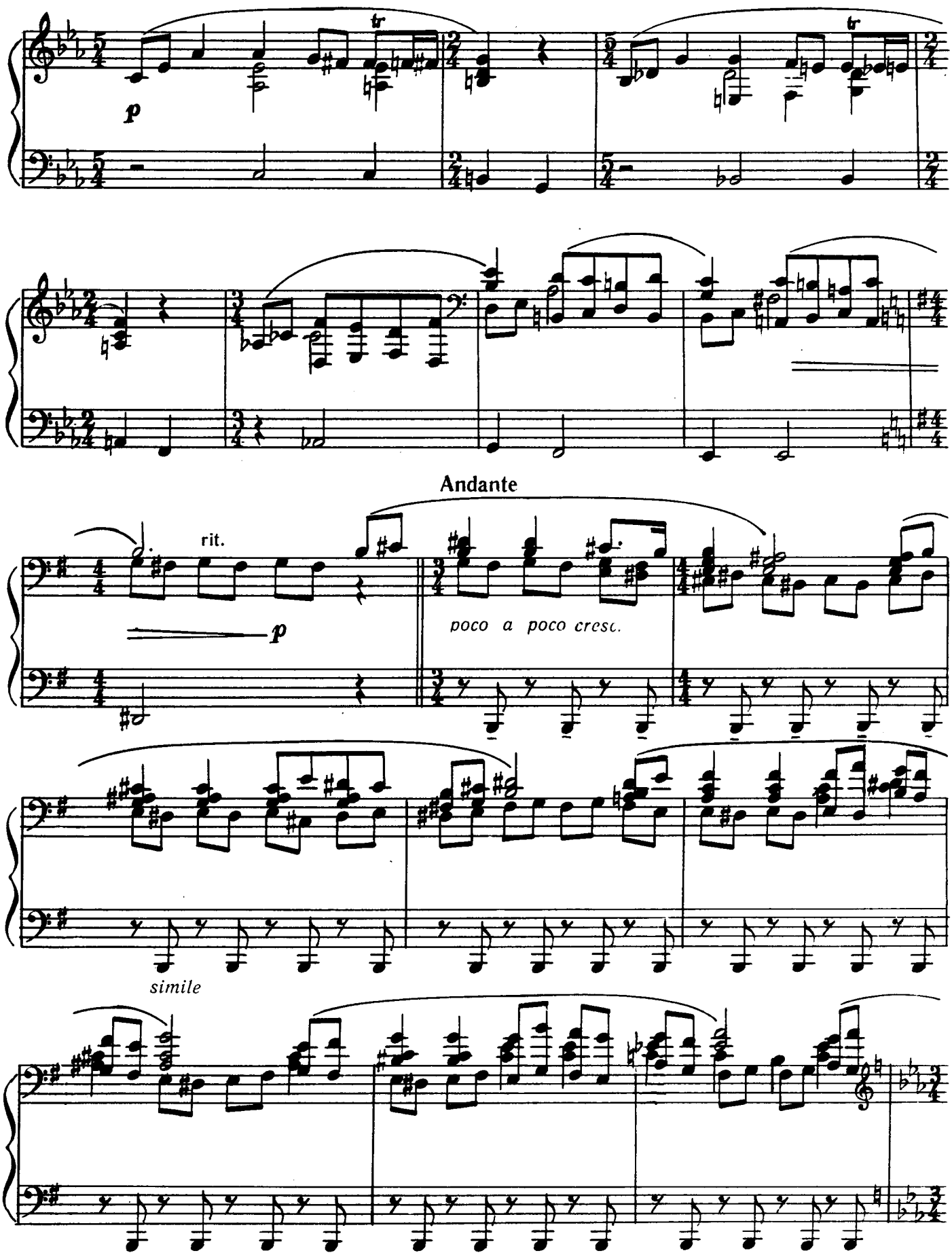
p
Andante
rit.
p
poco a poco cresc.
simile

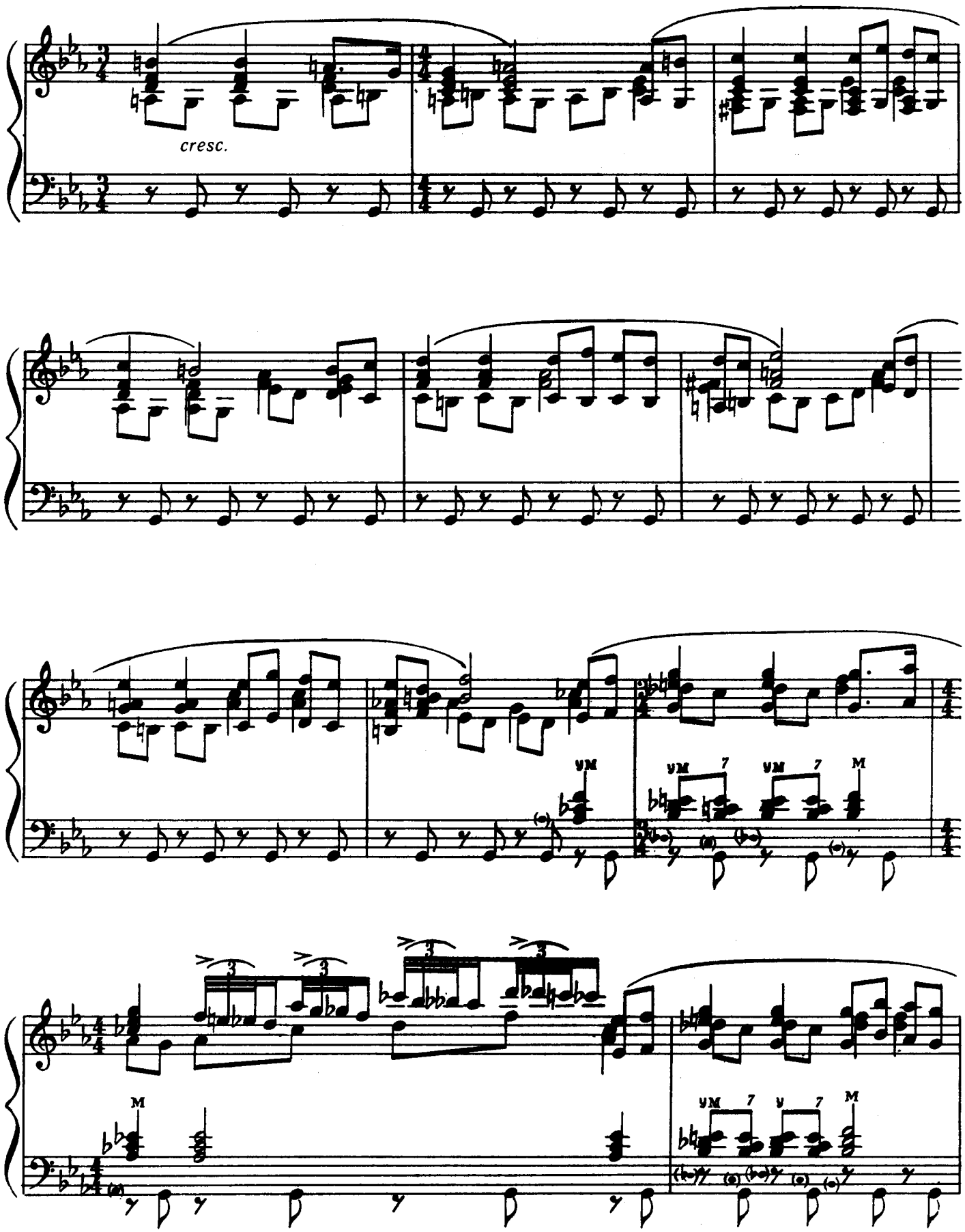
cresc.

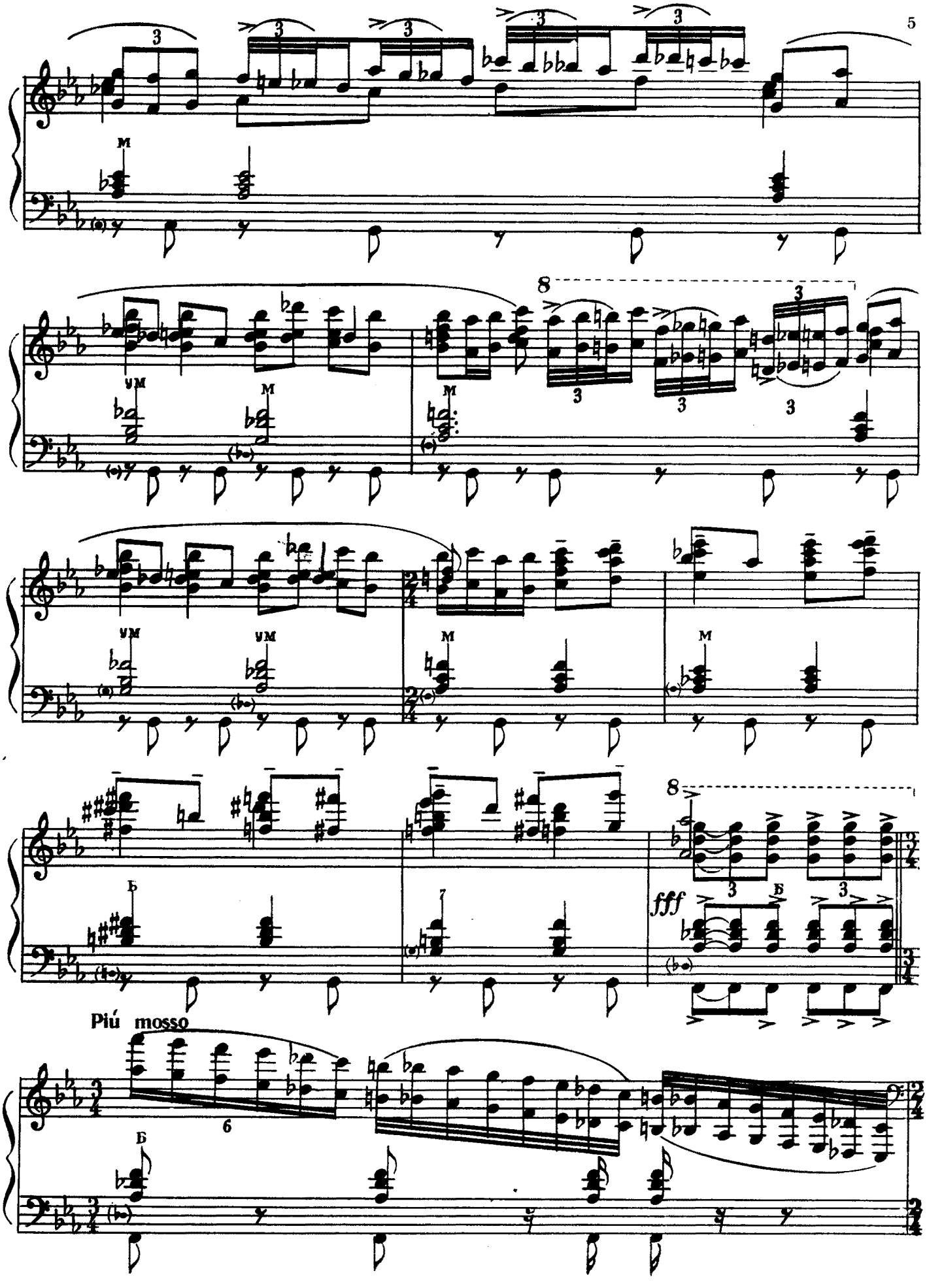
fff
Piú mosso

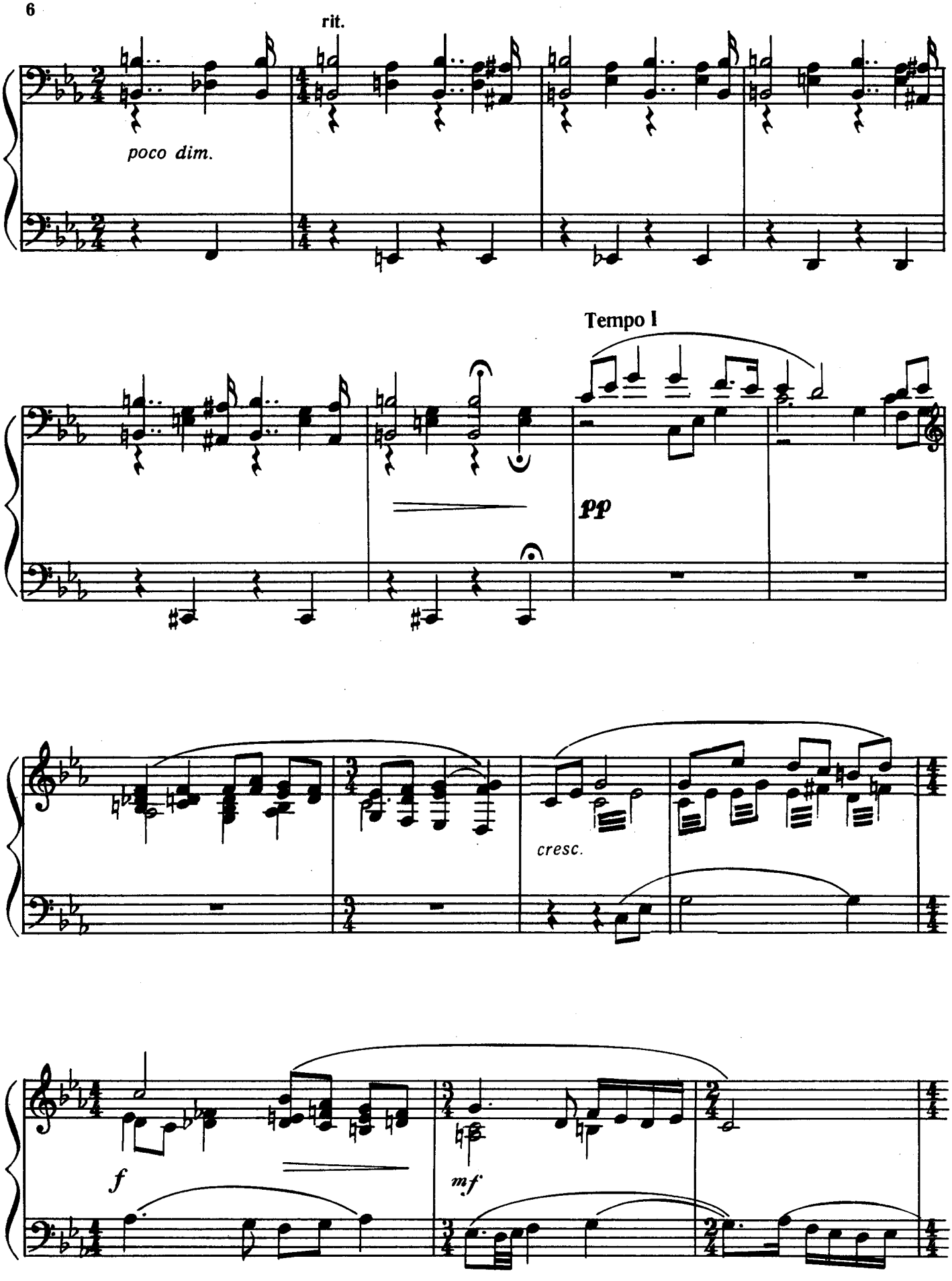
rit.
poco dim.
Tempo I
pp
cresc.
f
mf

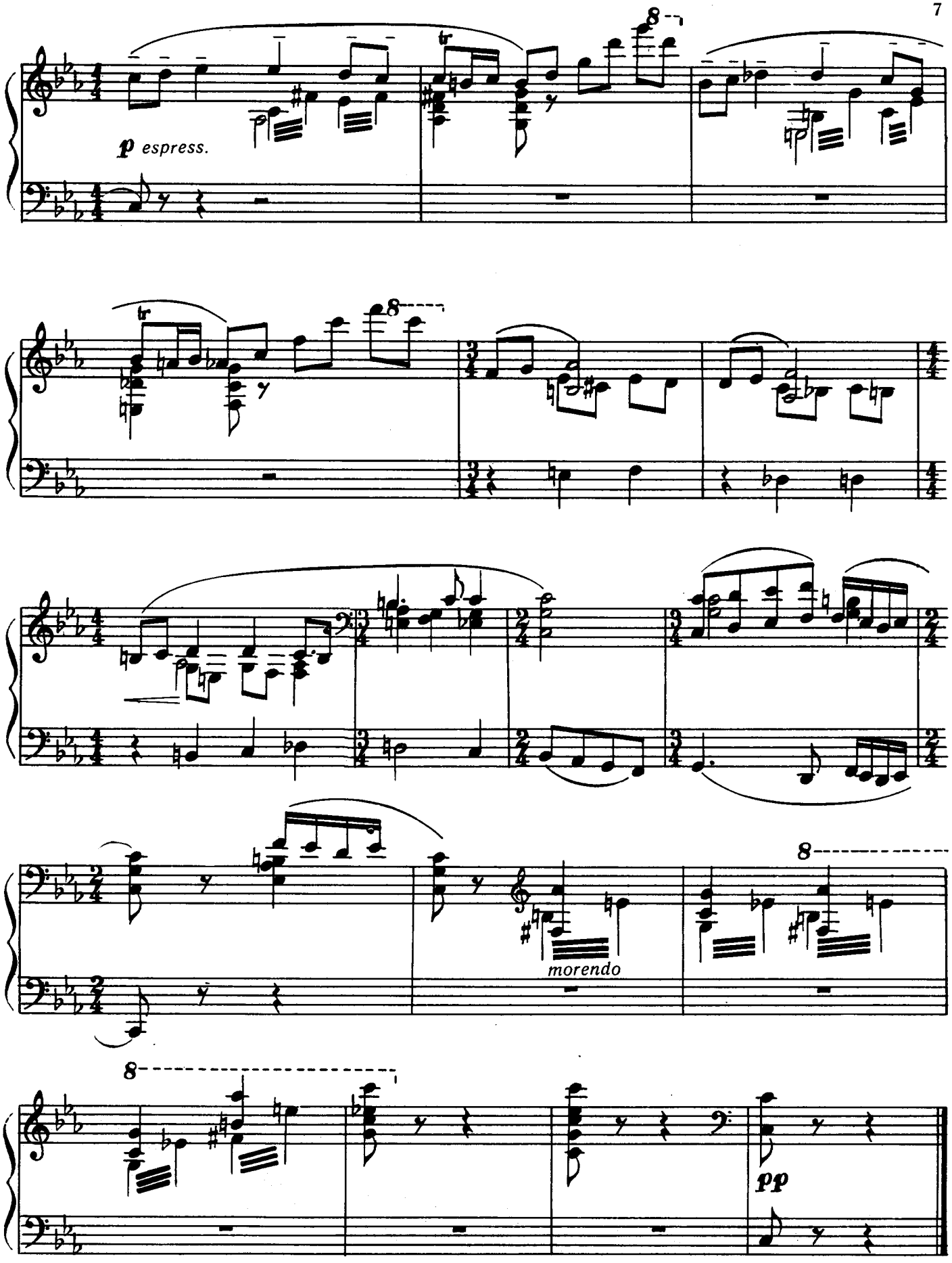
p espress.
8
morendo
pp

## ВАРІАЦІЇ

на тему російської
народної пісні «Полосынька»

## ВАРИАЦИИ

на тему русской
народной песни «Полосынька»

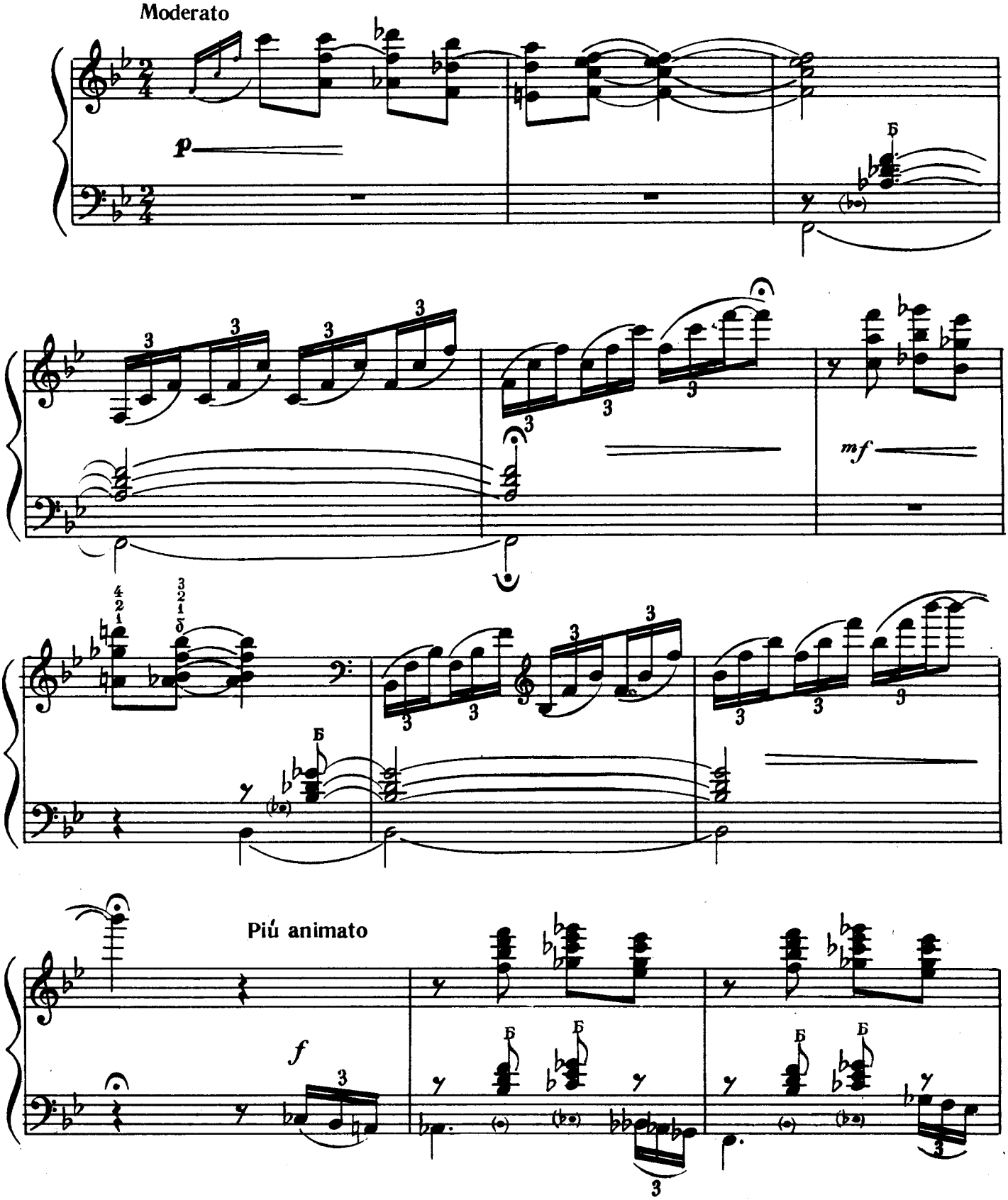


Ноты: Ale07.ru

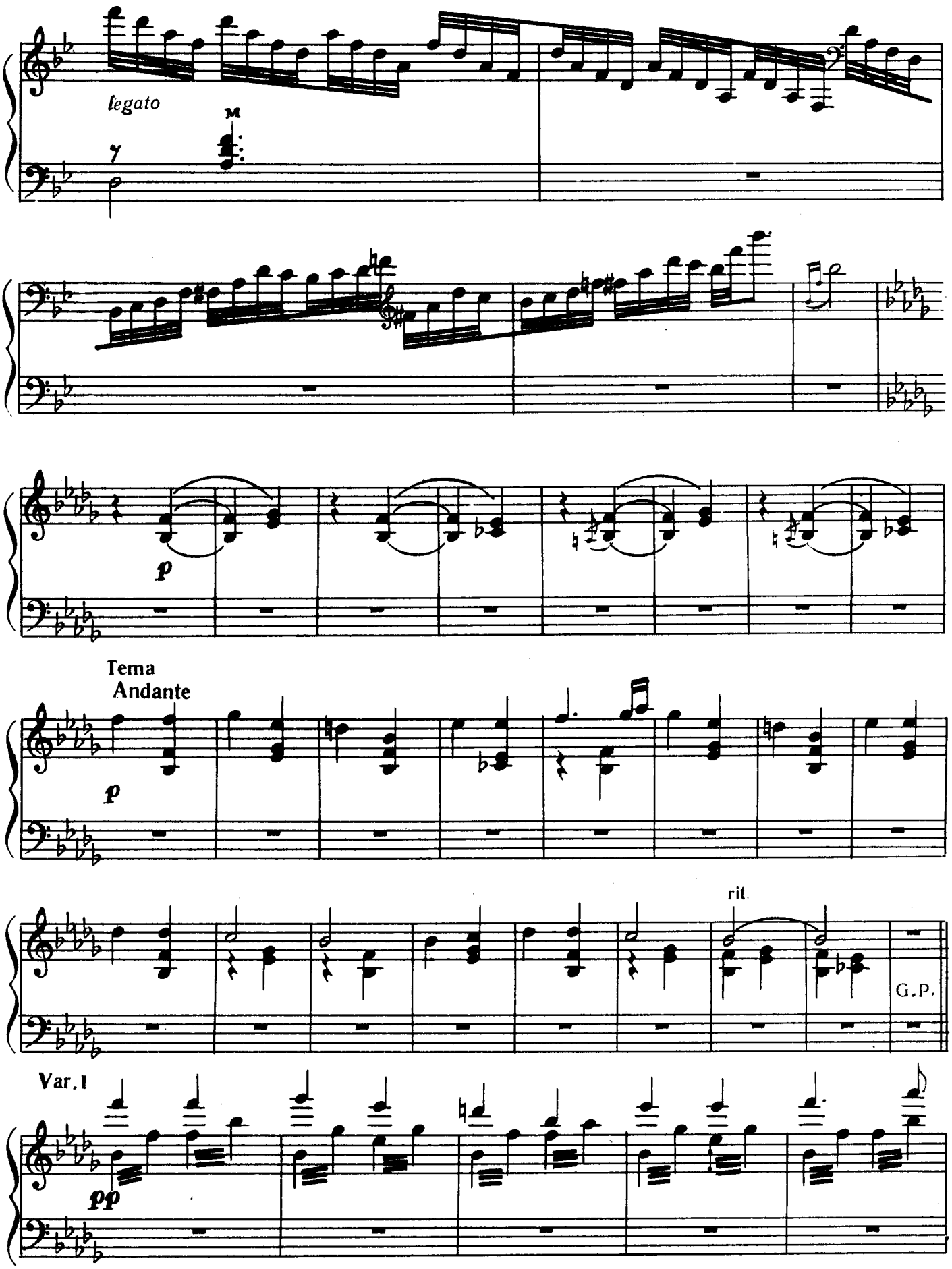
legato
M
p
Tema
Andante
p
rit.
G.P.
Var. I
pp

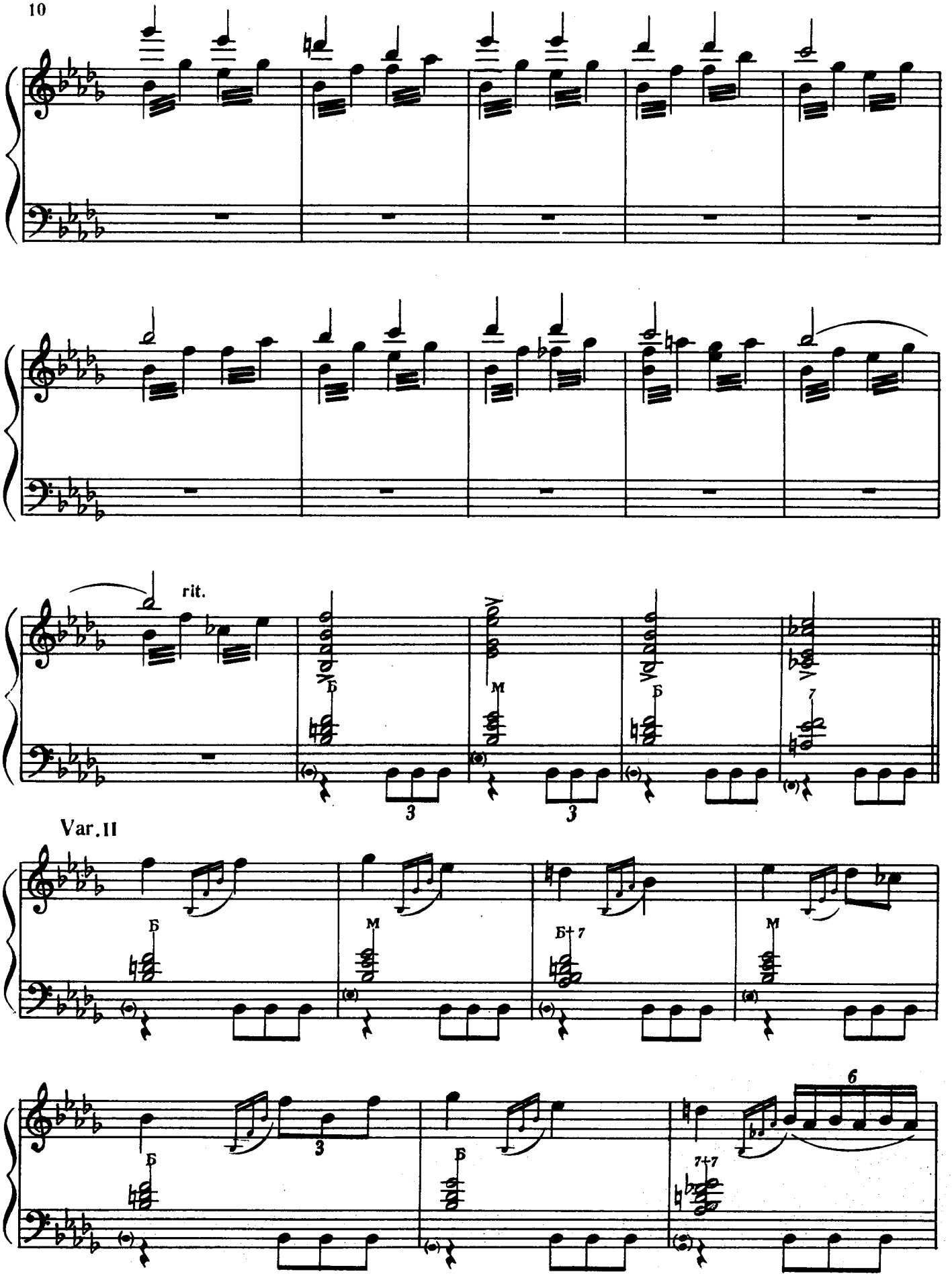
rit.
Var. II

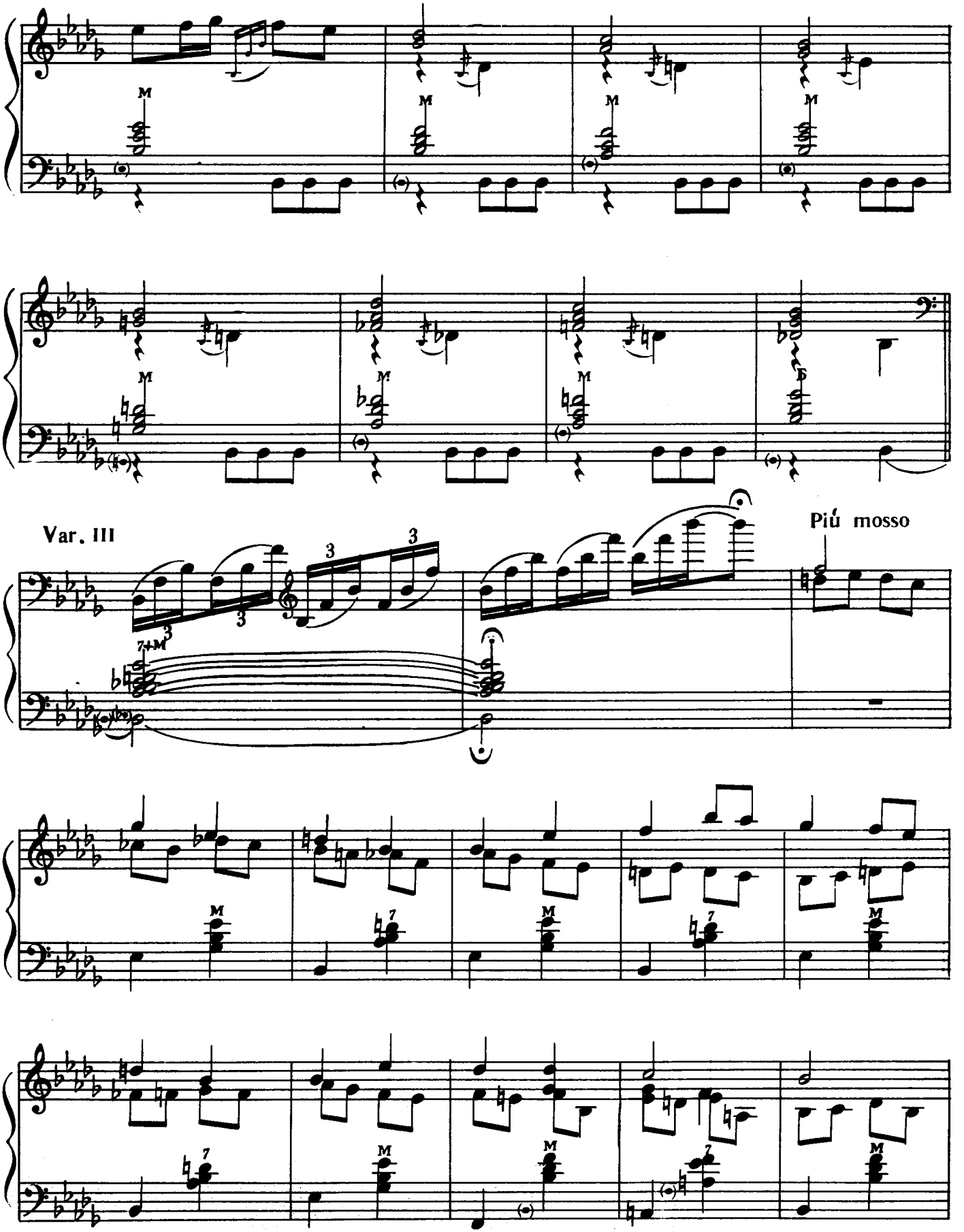
Var. III
Più mosso

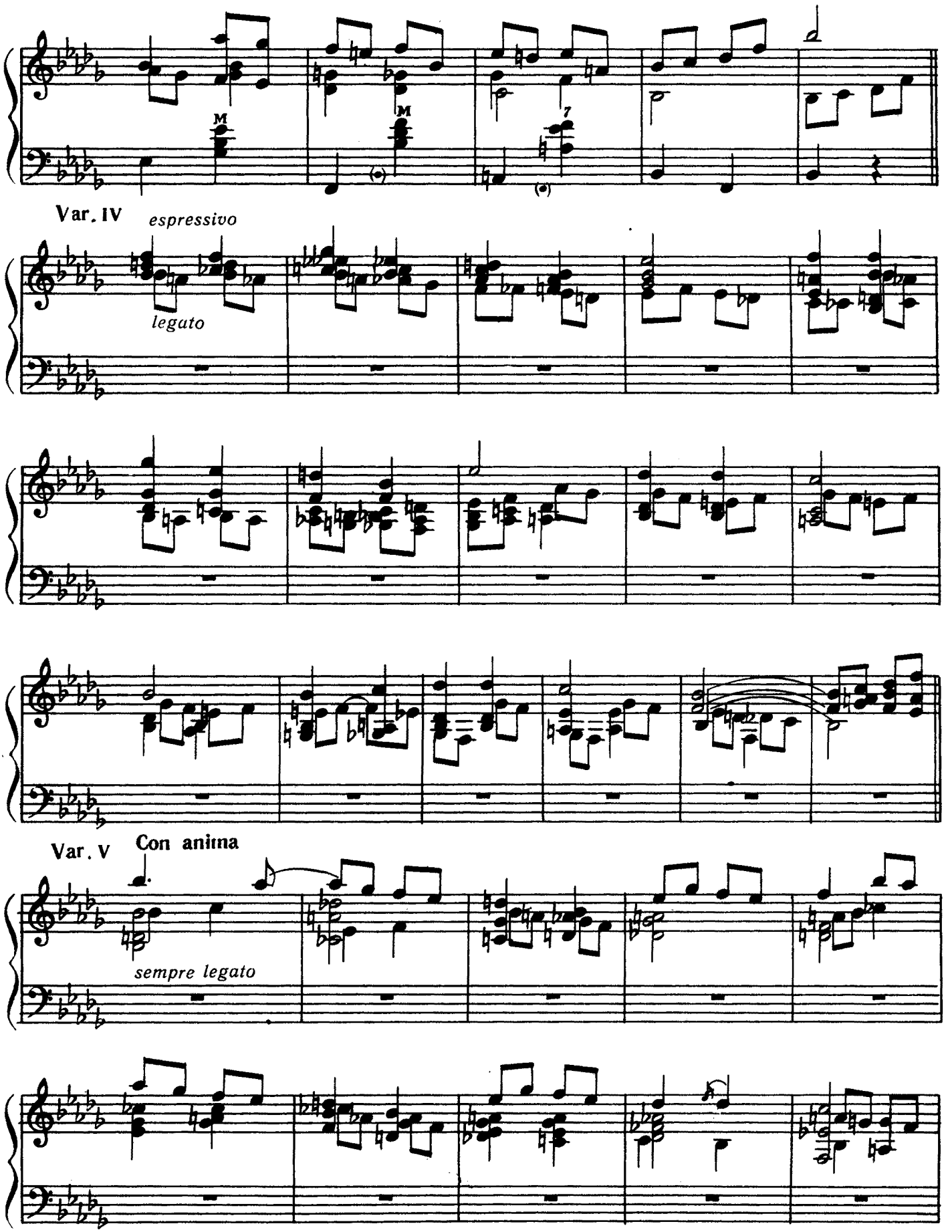
M
M
7
Var. IV
espressivo
legato
Var. V
Con anima
sempre legato

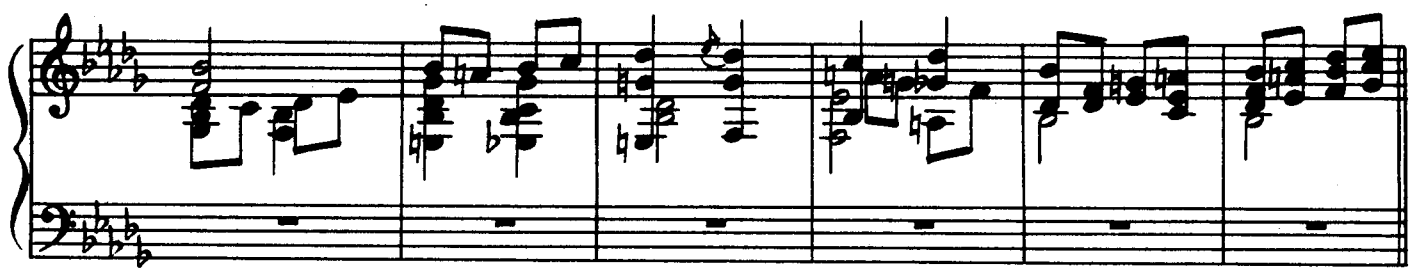

Var. VI

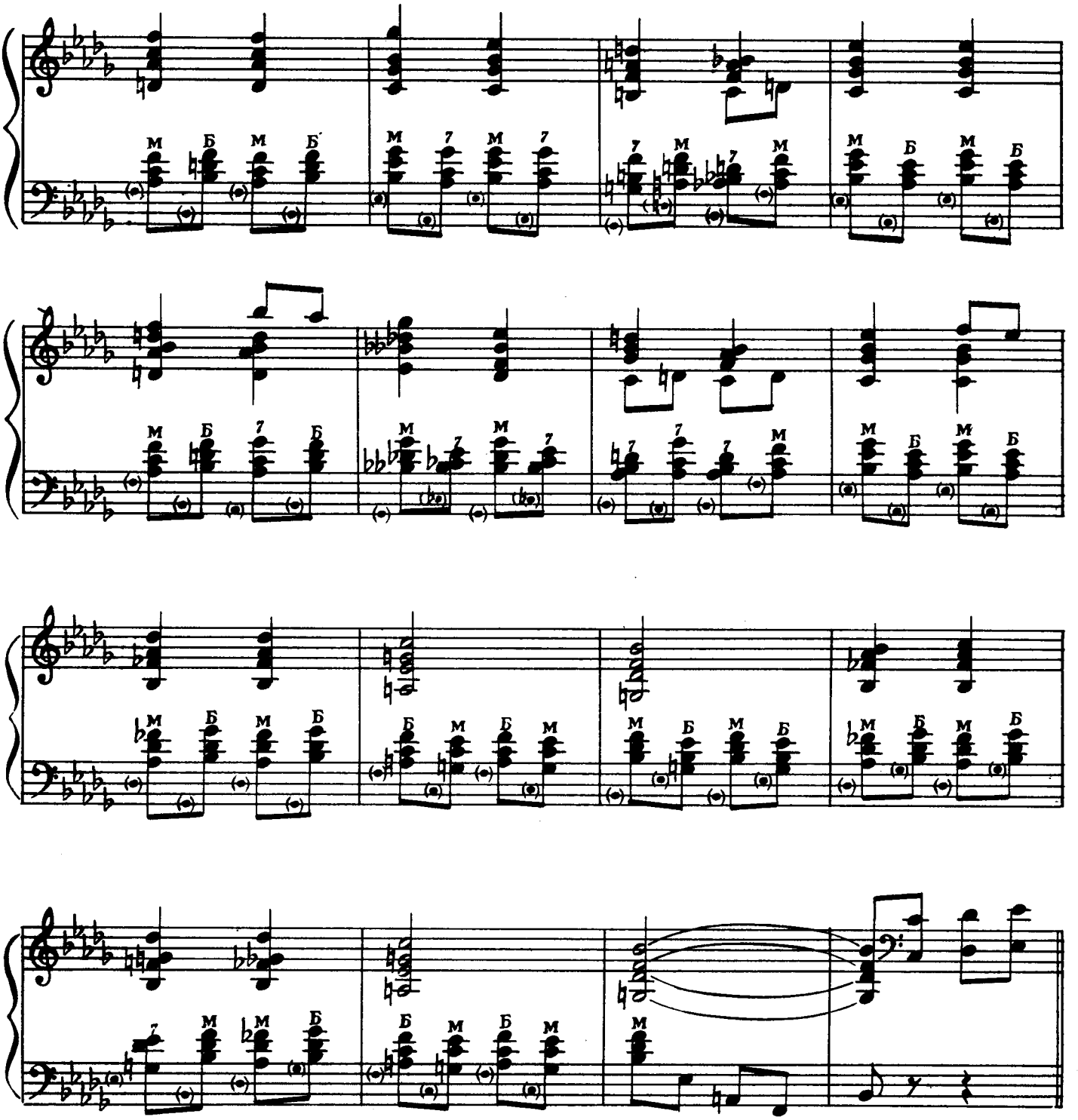

Var. VII Risoluto con moto

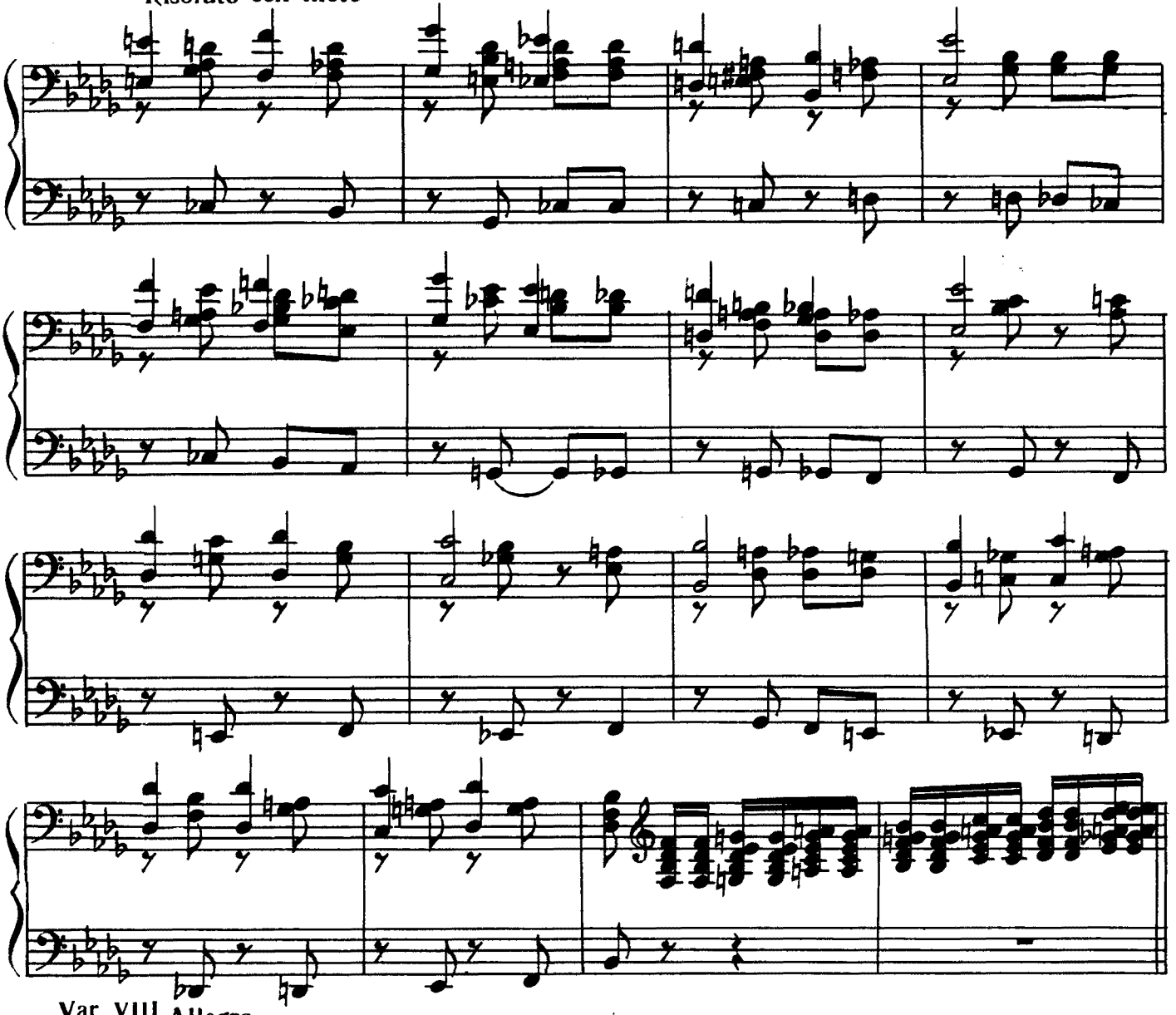

Var. VIII Allegro

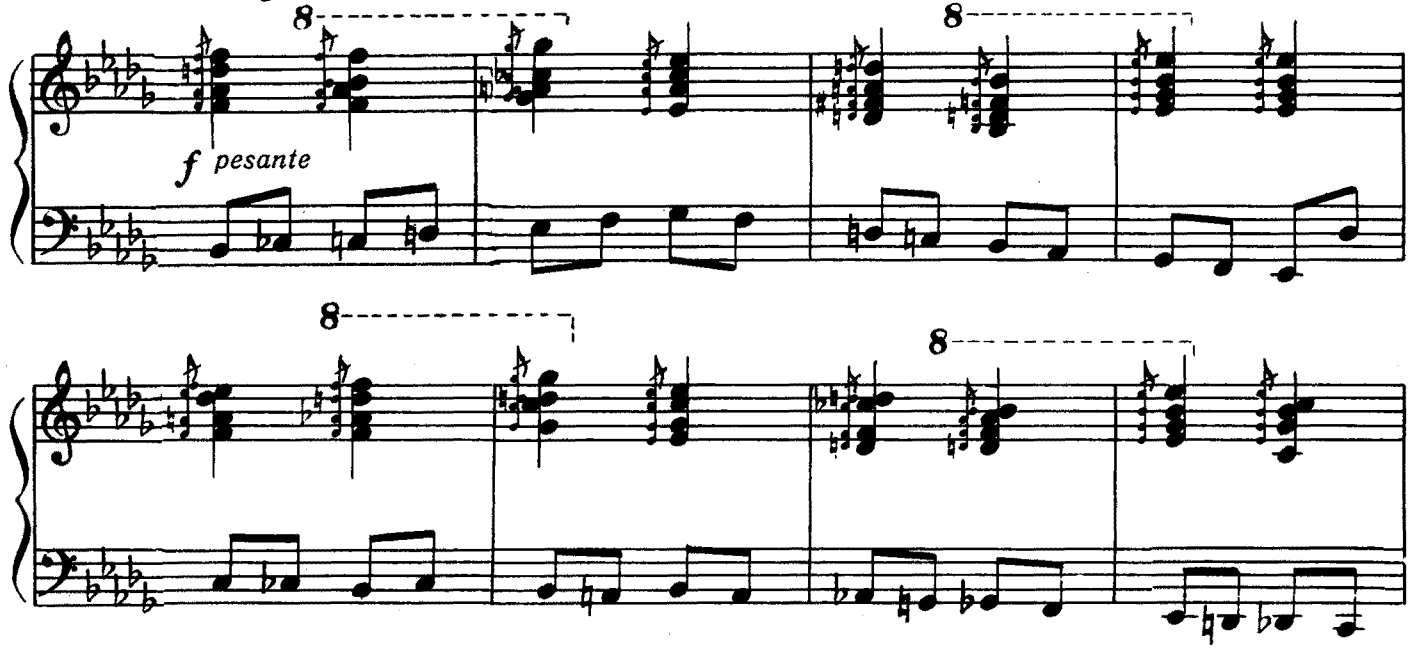

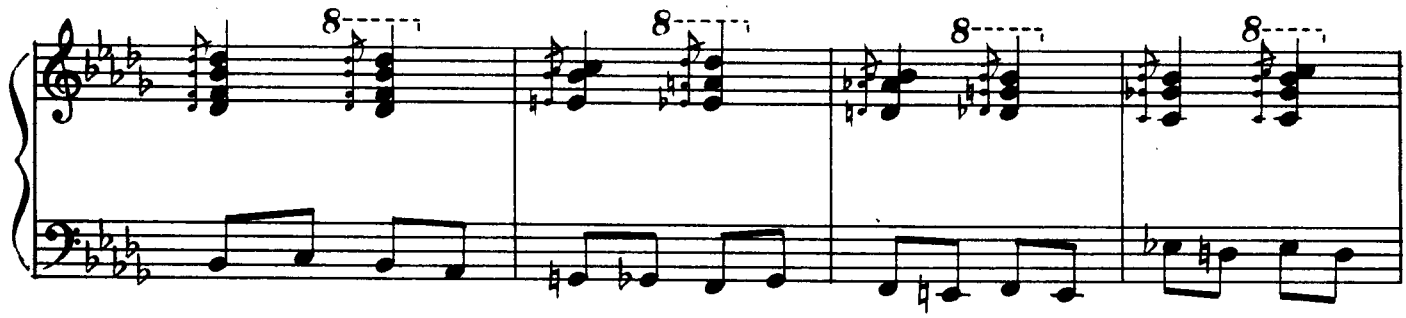

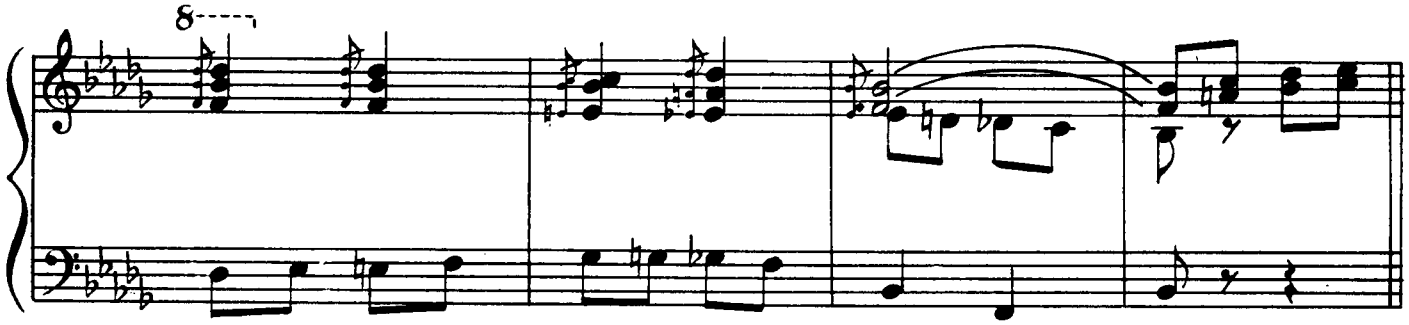

Var.IX

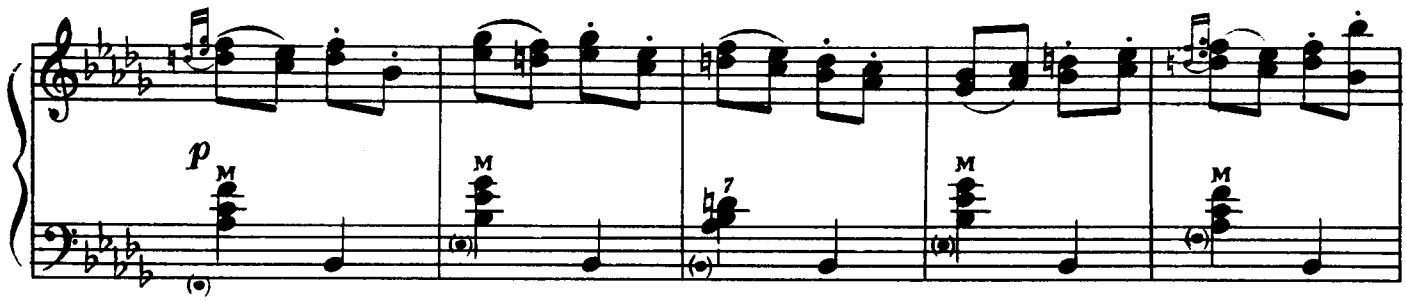

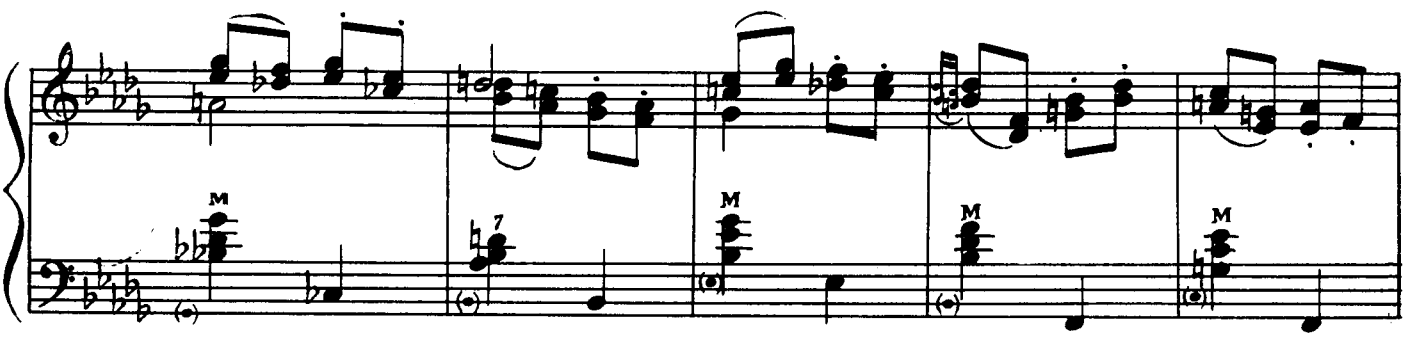

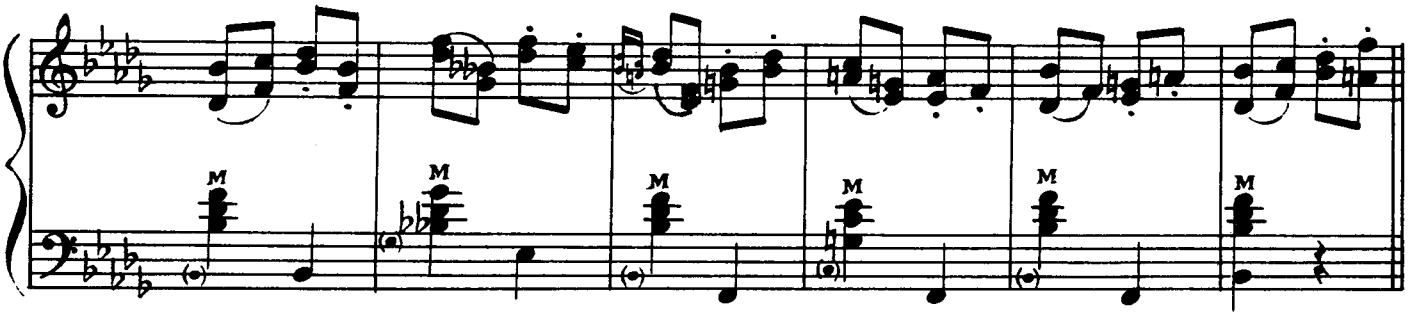

Var. X

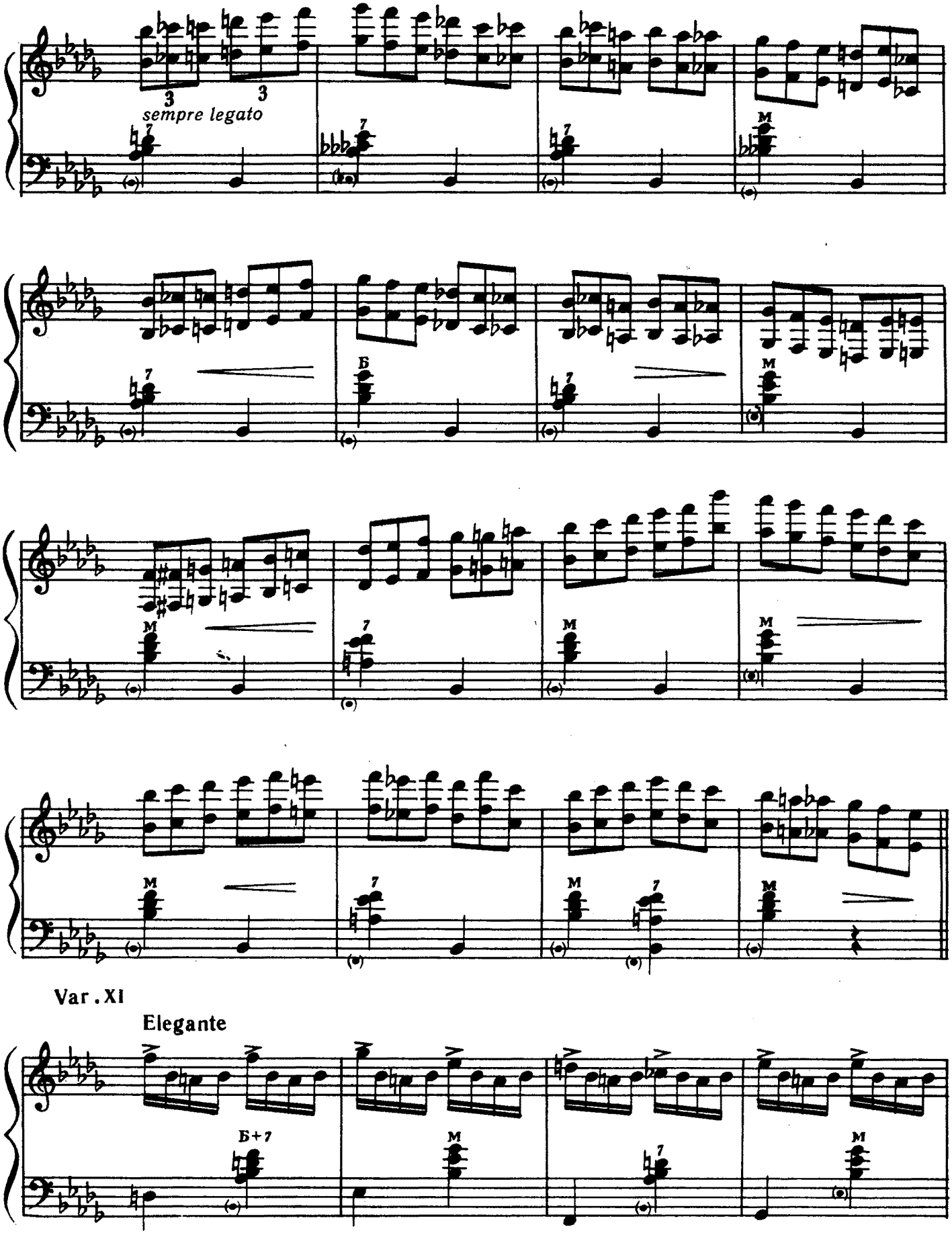


Var. XI

Elegante

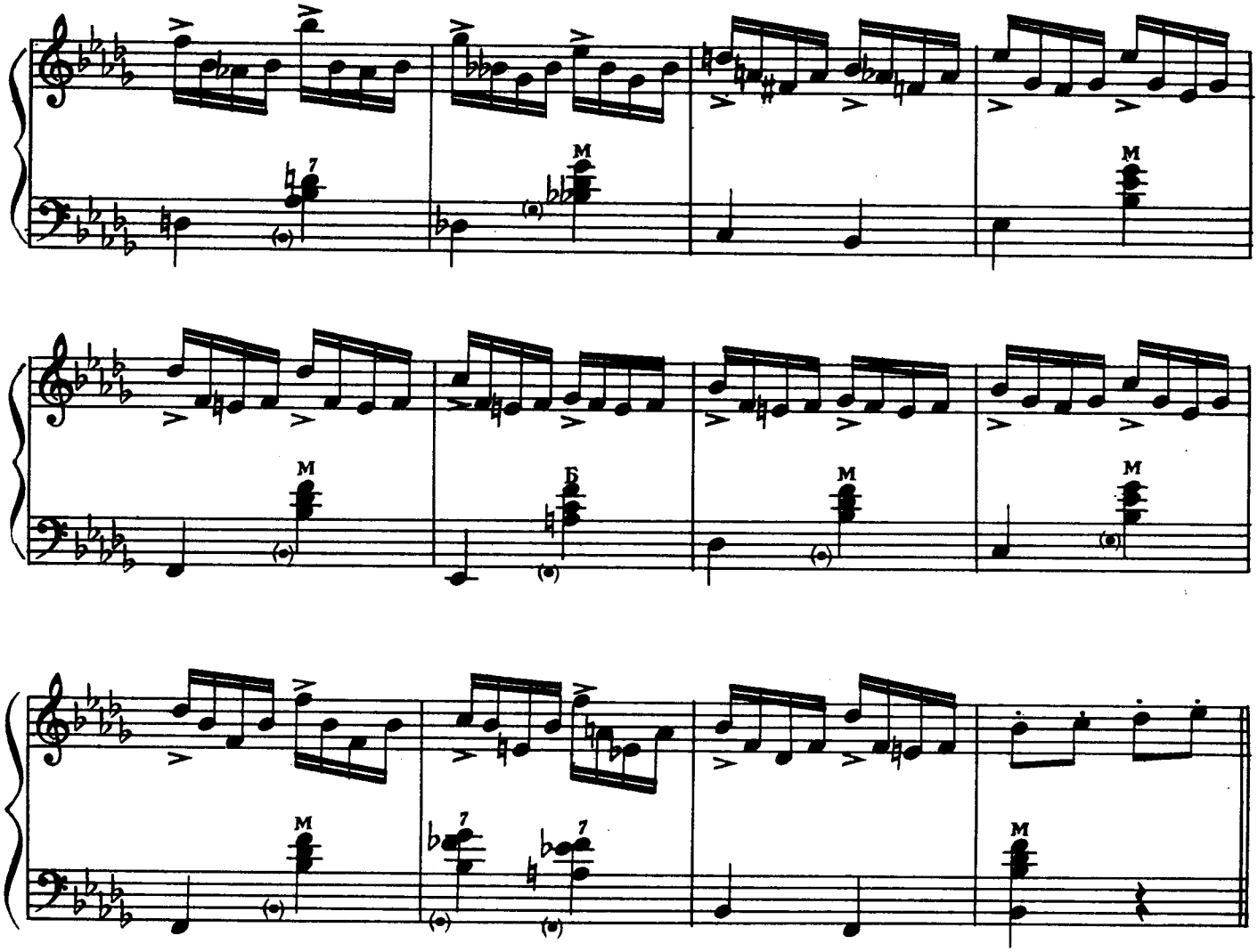

Var. XII

Poco accelerando

Vivace

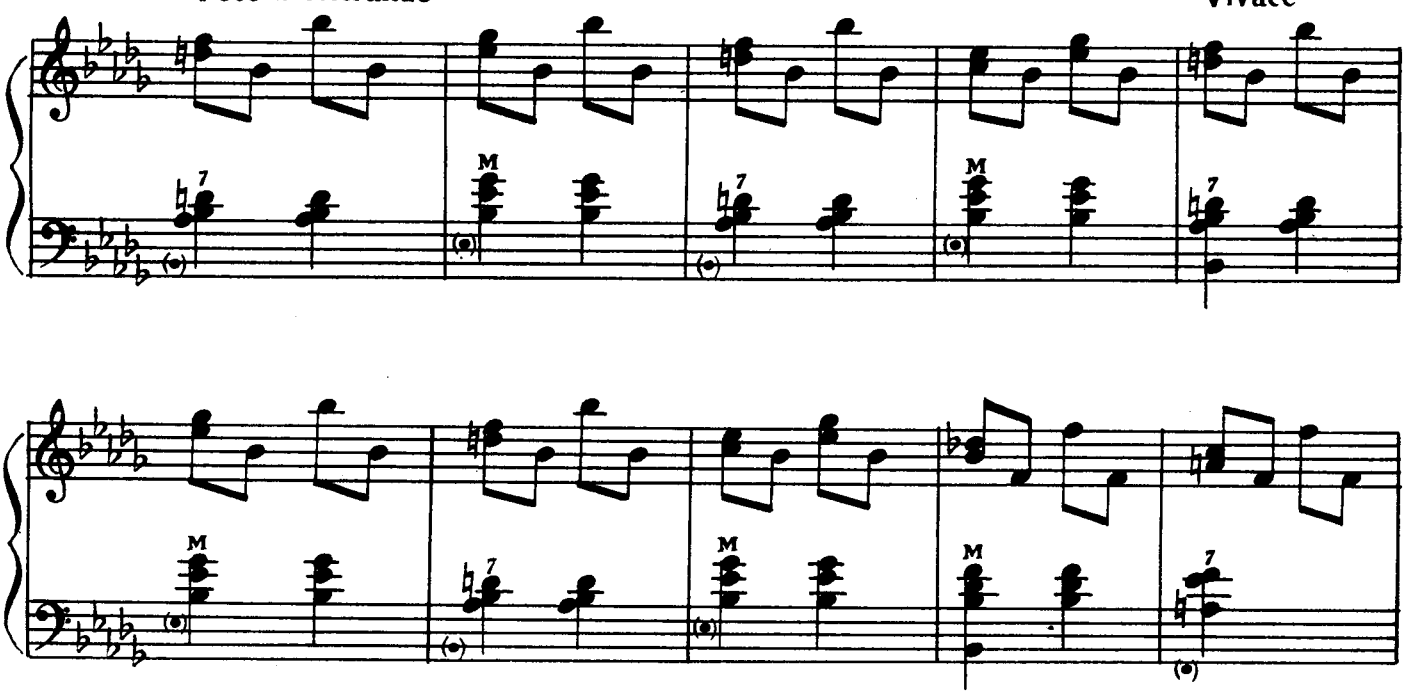

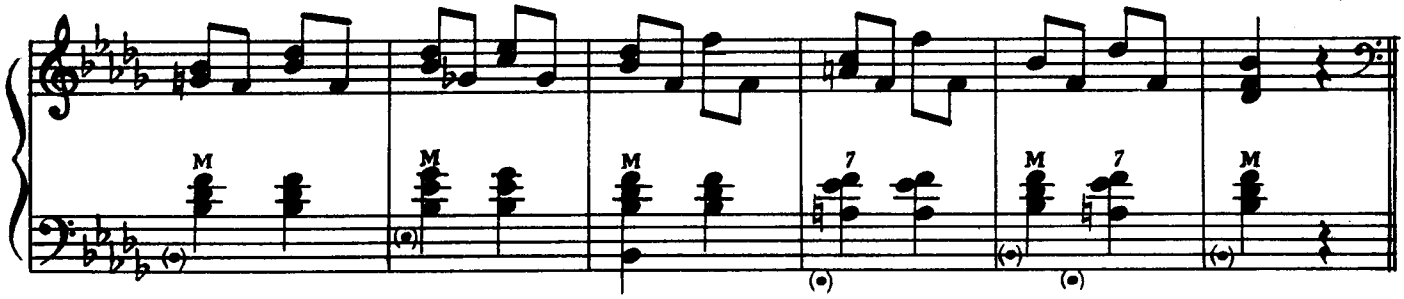

Var. XIII

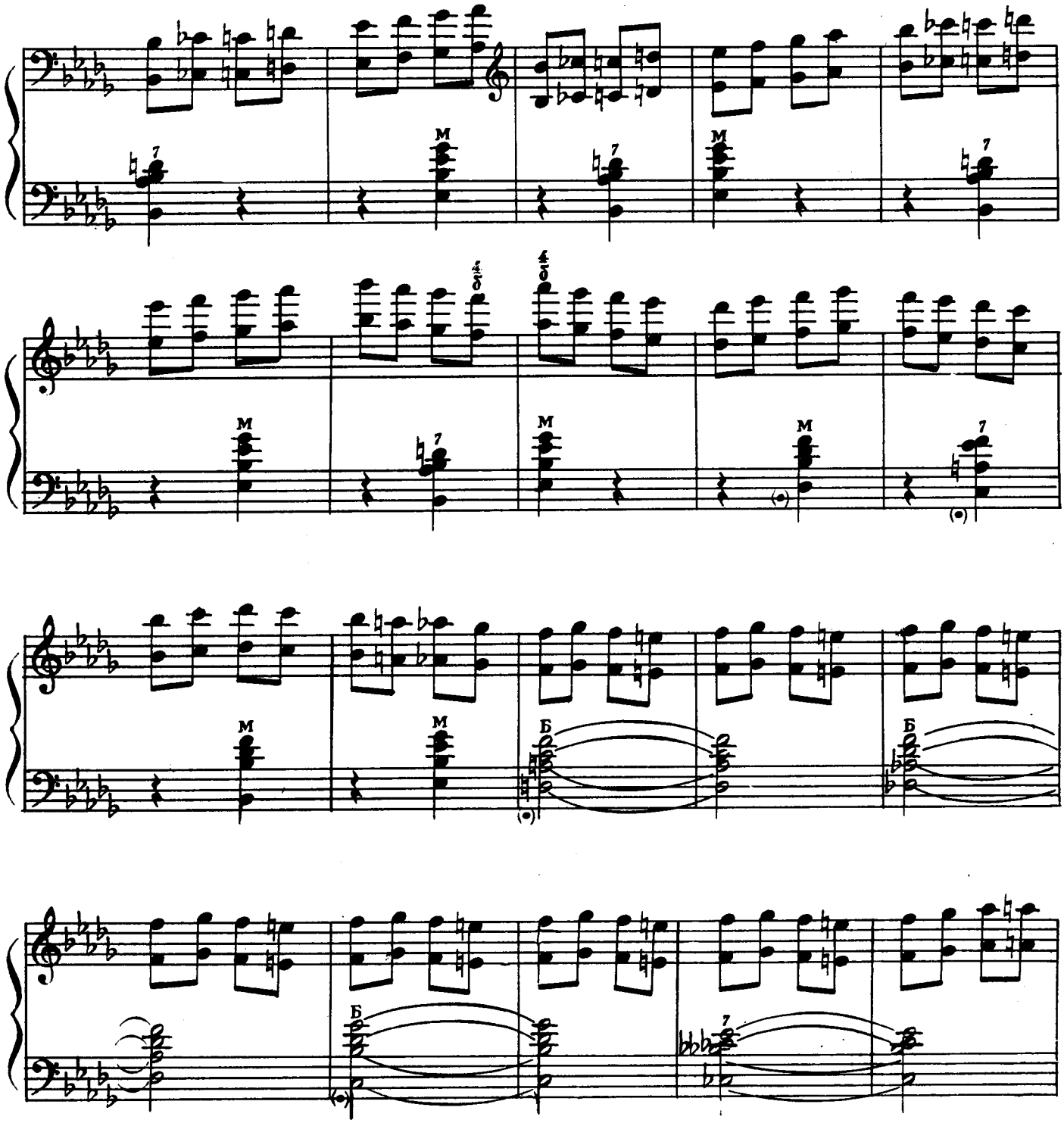

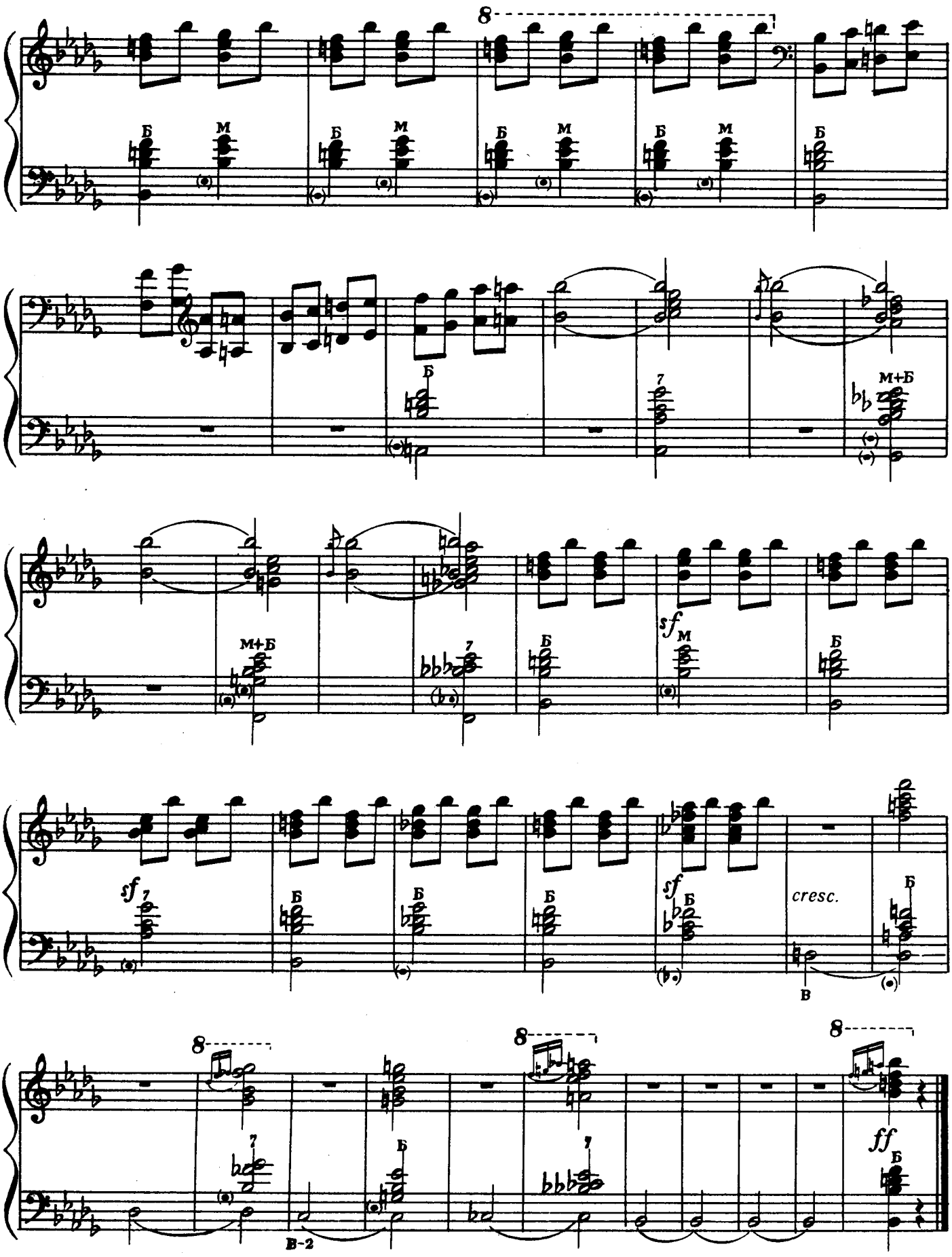
8
Б
М
М+Б
sf
cresc.
ff
В
В-2

**Подгорный Владимир Яковлевич**

ФАНТАЗИЯ на тему украинской народной песни «Повій, вітре, на Вкраїну».

ВАРИАЦИИ на тему русской народной песни «Полосынька»

*(Текст на украинском и русском языках)*

*Редактор* І. К. Шрамко
*Художник* В. Й. Харчук
*Технічний редактор* К. С. Морозова
*Художній редактор* В. Г. Котляр
*Коректор* О. М. Майборода

Темплан 1967 № 698. Здано на виробництво 26.X.1966 р. Підписано до друку 15.IV.1967 р. Формат 60×90¹/₈. Фіз. друк. арк. 2,5. Умовно-друк. арк. 2,5. Обл.-видавн. арк. 2,87. Зам. № 1507. Тираж 3000. Ціна 28 коп.

Видавництво *«Музична Україна»*, Київ, Пушкінська, 32.

Фабрика офсетного друку № 1 Комітету по пресі при Раді Міністрів УРСР, Київ, вул. Фрунзе, 51-а.

**9—7—1**
**698—67**

**28 коп.**

ДЛЯ БАЯНА
ДРУКУЮТЬСЯ І НАДІЙДУТЬ В 1967 році
У ПРОДАЖ НОТНІ ВИДАННЯ:

**Альбом баяніста.** Упорядник С. Чапкій
**«Зорі назустріч».** Революційні пісні.
Упорядкування та перекладення С. Чапкія
**Популярні твори для дуета і тріо баяністів.**
Дуети — випуск IV. Тріо — випуск VII та VIII
Популярні естрадні пісні та п'єси для баяна або акордеона.
Упорядник Б. Клур. Випуск VI
**Штраус Й.** Весняні голоси

ДЛЯ БАЯНА
ПЕЧАТАЮТСЯ И ПОСТУПЯТ В 1967 году
В ПРОДАЖУ НОТНЫЕ ИЗДАНИЯ:

**Альбом баяниста.** Составитель С. Чапкий
**«Заре навстречу».** Революционные песни. Составление
и переложение С. Чапкия
**Популярные произведения для дуэта и трио баянистов.**
Дуэты — выпуск IV. Трио — выпуск VII и VIII
Популярные эстрадные песни и пьесы для баяна или
аккордеона. Составитель Б. Клур. Выпуск VI
**Штраус И.** Весенние голоса